STRALINGSWERENDE WANDSYSTEEM

VarioShield^{Basic} & VarioShield^{Plus}

VAR83-2-50-4,0 lead+MW

Stralingswerende lichte voorzetwand, met aan één zijde twee VarioShield^{Basic} of VarioShield^{Plus} beplatingen voorzien van lood en loodstroken.

VarioShield heeft een innovatief systeem ontwikkeld, VarioShield^{Plus}. Deze kleine (1200mm lang, 600mm breed) VarioShield^{Plus} beplatingen hebben een speciale overlapping waarmee u een gegarandeerde stralingsvrije wand kunt bouwen. Tevens zijn deze beplatingen gemakkelijk te verwerken, vanwege hun lage gewicht.

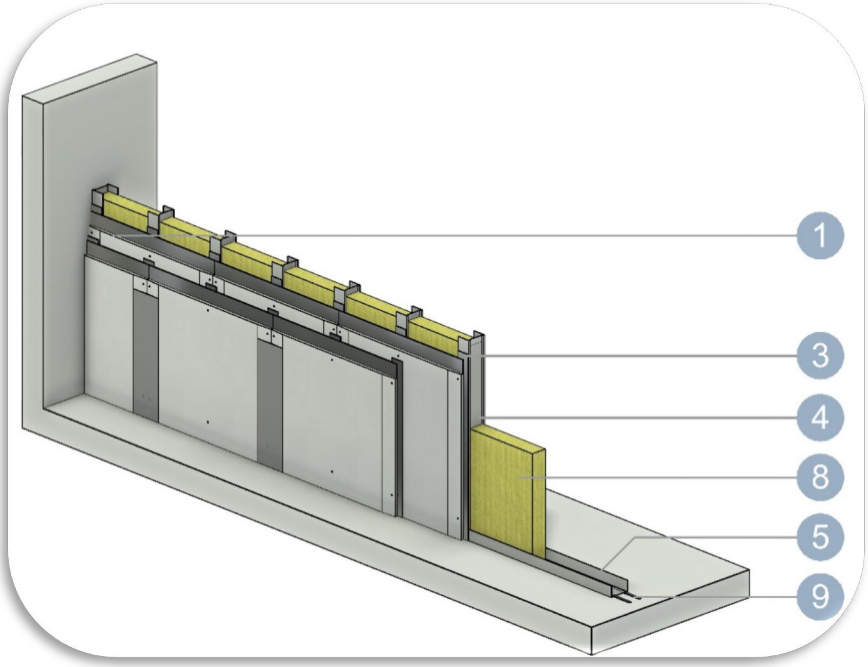

VarioShield^{Plus}

SYSTEEMPRESTATIES	Wanddikte [mm]	Gewicht wand [kg/m²]
	83	67,4
Brandwerendheid wand (DGMR)	EI [minuten]	Wandhoogte brand
	EI30	3000
Geluidprestatie	Luchtgeluidisolatie Rw (C;C_{Tr}) Simulatie	
	46dB (-1;-4)	
Wandhoogte stabiliteit	Toepassingsgebied I [mm]	Toepassingsgebied II [mm]
	3100	-
Stralingswerendheid	Rapport Applus RTD Benelux	
	9287-112321/001/1/2015 rev. 0	

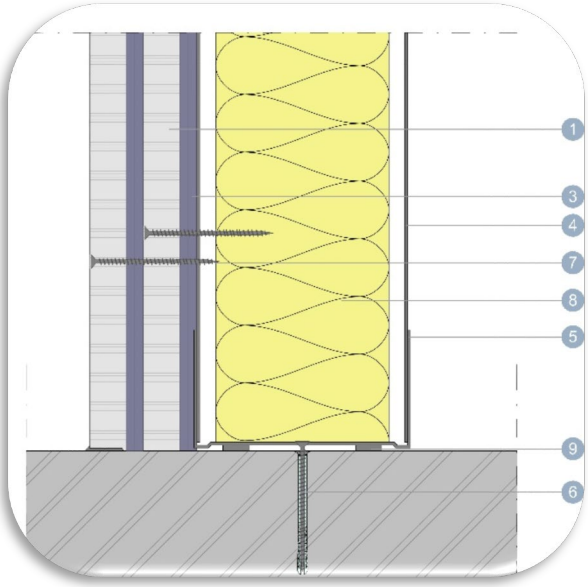

Opbouw wand:

1. 2x VarioShield^{Basic} / VarioShield^{Plus} met 2mm lood
3. Zelfklevende loodstroken 2x 2 mm
4. C-profiel 50 mm hart-op-hart 300/600 mm
5. U-profiel 50 mm
6. Bevestiging U-profiel aan bouwkundige constructie
7. VarioShield schroef 45mm, hart-op-hart 250mm
8. Isolatie 40 mm
9. Akoestisch vilt

Voor meer informatie verwijzen wij u naar onze verwerkingsadviezen, documentatie, rapporten en website.

VARIOSHIELD bv
Korenmaat 12c
9405 TJ Assen

T (+) 31 592 330123
E info@varioshield.com
W www.varioshield.com

Chamber of Commerce number: 71981128
Bank: IBAN NL73RABO0311965679 BIC RABONL2U
VAT: NL858927081 B01